Nockstein Trophy

Cross Country Mountainbike Wettbewerb 2024

Union Mountainbike Club Koppl

Nockstein Arena | Schlagstraße 17 | 5321 Koppl | Österreich

21./22.09.2024

Uhrzeit (Sa 21.09.2024): 07:30 –18:00

Uhrzeit (So 22.09.2024): 09:30 – 16:00

lat 47,821647 | 13,137736 lon

> https://www.nocksteintrophy.at <

Version 03.08.2024

Union MTB Club Koppl | Obmann: Hermann Klug | Eisenstraße 6b | 5321 Koppl | [M] +43 680 3041 951 | [E] hermann@koppl.bike
Kontoverbindung: Raiffeisenbank Fuschlsee West| AT82 3506 5000 2702 0189 | BIC: RVSAAT2S065

VORWORT

Seit 1998 heißt der Union Mountainbike Club Koppl seine Teilnehmer/innen, Zuschauer/innen und Sponsoren zu seinen Mountainbike Rennen herzlich willkommen. Auch 2024 wollen wir wieder ein unvergessliches Rennwochenende veranstalten. Neben dem Austria Youngsters Cup vom Österreichischen Radsportverband (Cycling Austria) ein UCI-Rennen für die Junior/innen (Teil der Mountainbike Liga Austria) sowie der Elite Damen/Herren (UCI) ausrichten. Am Abend lassen wir es ab 17:00 Uhr bei einer **Abschlussparty** (PDF) inkl. (Gesamt-)Siegerehrungen krachen. Haltet Euch den Abend und die Nacht frei und lasst Euch überraschen! Am **Sonntag** begrüßen wir unsere Freunde des Bayerischen Radsportverbandes (BRV) mit der Pölzcup Rennserie sowie des Salzburger Landesradsportverbandes (LRV SBG) mit dem Junior Bike Cup Salzburg.

Weitere Hinweise sollen Euch die Rennvorbereitungen erleichtern. Darunter sind Hinweise zur **Anreise** und den **Veranstaltungsort** (PDF) sowie Empfehlungen von **Übernachtungsmöglichkeiten** (PDF). Vor Ort folgt dann nach der **Startnummernausgabe** (PDF) das **Veranstaltungsprogramm** (Samstag, Sonntag). Der Technische Leitfaden (**Technical Guide**) fass für Samstag und Sonntag alle notwendigen Informationen zusammen. Die Rennen der einzelnen Rennkategorien und **Rennstrecken** (Samstag, Sonntag) sind über **Live-Timing** (Samstag, Sonntag) im Internet verfolgbar. Die **Ergebnisse** sind Samstag und Sonntag unmittelbar nach Verifizierung des zuständigen Renn-Kommissars online verfügbar. Während des gesamten Programms verpflegen wir Euch im Vereinsheim mit **Speisen und Getränken** (PDF). Für diejenigen die sich vor und/oder nach dem Rennen etwas länger vor Ort aufhalten wollen, werden zudem Einkaufsmöglichkeiten und weitere mit dem Rennen zusammenhängende Informationen im **FAQ** erfasst (PDF).

Im Rahmen des nachhaltigen Umgangs mit Umweltressourcen ist es uns im Union Mountainbike Club Koppl ein Anliegen, die anstehende Nockstein Trophy soweit möglich den Leitkriterien einer "Grünen Veranstaltung" unterzuordnen. In einem modernen Verständnis umfasst Nachhaltigkeit den Einklang von Menschen, Natur und Wirtschaft. Um Müllberge und Verkehrslawinen zu vermeiden, verweisen wir (insbesondere Zuschauer) auf die Verwendung umweltschonender Reisemittel und der Bildung von Fahrgemeinschaften.

Der Union Mountainbike Club Koppl wünscht, im Namen des Vorstandes und seines gesamten Teams, Allen eine gute Vorbereitung und stressfreie Anreise, sowie ein verletzungsfrei ablaufendes und erfolgreiches Rennen!

Hermann Klug

(Obmann)

Gerhard Wintersteller

(Kassier)

INHALTSVERZEICHNIS

VORWORT 2

INHALTSVERZEICHNIS 3

1 VERPFLEGUNG AM VERANSTALTUNGSTAG 4

2 RESTAURANTS 5

2.1 GASTHOF AM RIEDL 6
2.2 GASTHAUS KIRCHENWIRT 7
2.3 CAMP24 8
2.4 BERGGASTHOF SCHWAIGHOFWIRT 9

3 HAUPTVERSORGER IN KOPPL 10

3.1 TANKSTELLE UND KAUFHAUS LANG (A) 11
3.2 RAIFFEISENBANK HOF- KOPPL-EBENAU, FILIALE KOPPL (B) 12
3.3 BÄCKER (C) 13
3.4 ARZT (D) 14
3.5 FLEISCHHAUEREI, METZGER (E) 15
3.6 KLEINER EINKAUFSLADEN (F) 16

4 HAUPTVERSORGER IN DER UMGEBUNG 17

4.1 AUTOREPARATUR 17
4.2 EINKAUFSLÄDEN 18
4.2.1 Lagerhaus (G) *18*
4.2.2 ADEG (H) *18*
4.2.3 Hofer (I) *18*
4.2.4 Apotheke (J) *19*
4.2.5 Raiffeisen Bank (K) *19*
4.2.6 DM und Sparkasse Bank (L) *19*
4.2.7 Billa (M) *19*
4.3 RADLÄDEN 20
4.4 WEITERE RADLÄDEN IN DER NÄHE 21
4.5 HAUS DER GESUNDHEIT (APOTHEKE, ÄRZTE) 22

5 BANKEN IN HOF 23

6 LANDESKRANKENHAUS, UNFALLKRANKENHAUS 24

7 SPONSOREN 25

1 Verpflegung am Veranstaltungstag

Verpflegung erhalten Sie morgens zum Frühstück und je nach Unterkunftsbetrieb abends über die Halbpension. Am Veranstaltungstag selbst wird Sie das Team des Union Mountainbike Club Koppl im Clubhaus der Nocksteinarena mit reichhaltigen Getränken und Speisen versehen (Abbildung 1). Näheres zum Angebot sind den Aushängen in der Nocksteinarena am Clubhaus zu entnehmen. > Speise und Getränkekarte

Abbildung 1: Die Versorgung beim Rennen

2 RESTAURANTS

In der Nähe zum Veranstaltungsort gibt es vier empfohlene Restaurants (Abbildung 2).

1. Gasthof Kirchenwirt
2. Gasthaus am Riedl
3. Camp24
4. Berggasthof Schwaighofwirt

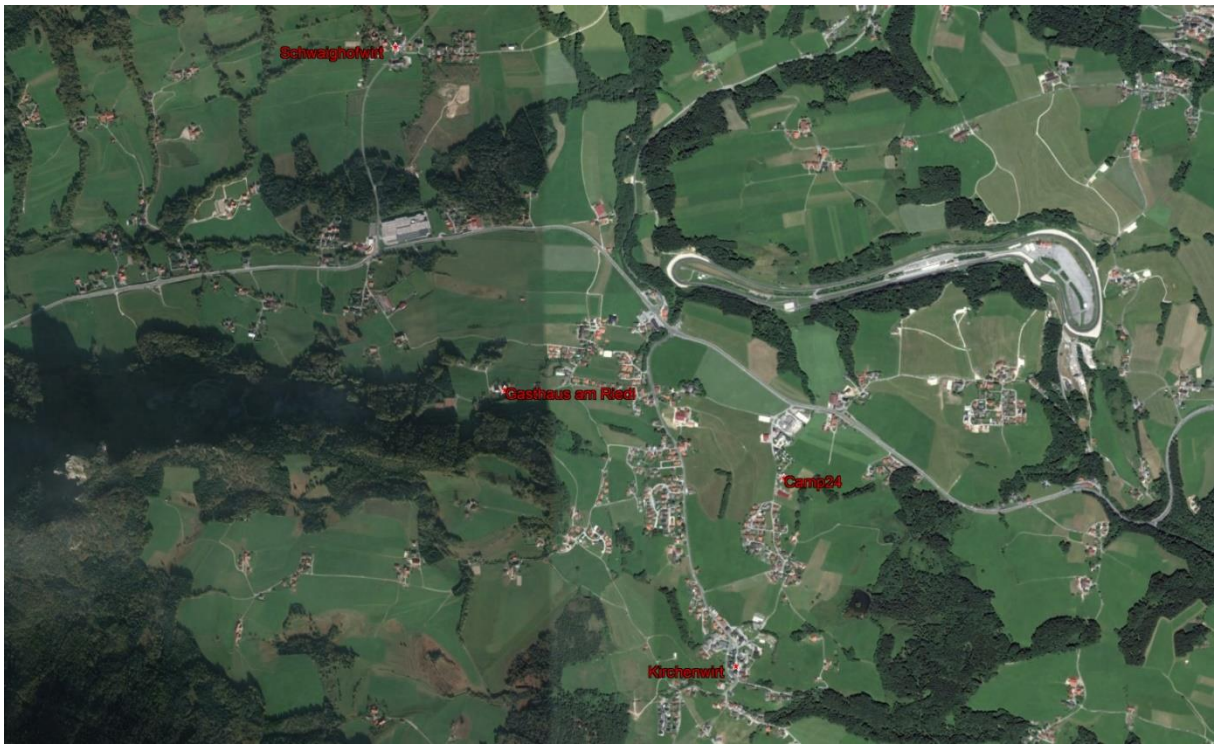

Abbildung 2: Restaurants

2.1 Gasthof Am Riedl

Entlang der Eisenstraße liegt das "Gasthaus zum Riedl" (https://www.riedlwirt.at, Abbildung 3). Bitte für eine warme Küche während der Renntage direkt im Hotel anfragen!

Maria Putz

Eisenstraße 38

5321 Koppl

Austria

[T] +43 6221 7206

[E] info@riedlwirt.at

[W] https://www.riedlwirt.at

Abbildung 3: Gasthof am Riedl

2.2 GASTHAUS KIRCHENWIRT

Eine weitere Option ist das "Gasthaus Kirchenwirt" (Abbildung 4), welches Ihnen von Dienstag - Sonntag von 11:00 - 24:00 Uhr gutbürgerliche Küche anbietet.

Johann Fuchs

Dorfstraße 3

5321 Koppl, Österreich

[T] +43 6221 7202

[E] kiwi.fuchs@aon.at

Abbildung 4: Gasthaus Kirchenwirt

2.3 CAMP24

Im Campingstüberl (Abbildung 5) empfehlen wir von Montag bis Sonntag von 17 bis 24 Uhr und Dienstag von 11:30 bis 24 Uhr frische Pizza. Die Pizza oder auch andere Speisen der Speisekarte werden auch zum Mitnehmen angeboten.

Andreas und Michaela Hell

Jakobistraße 30

5321 Koppl

Austria

[T] +43 6221 8477

[M1] +43 664 1402502

[M2] +43 664 4230299

[E] camping_huberbauer@hotmail.com

[W] http://www.camping-salzburg.at/camping/home/

Abbildung 5: Camp24

2.4 BERGGASTHOF SCHWAIGHOFWIRT

Der Zweiradfreundliche Betrieb betreibt seine Gastwirtschaft täglich ab 16.00 Uhr. Mittwoch ist Ruhetag und Sonntag ist von 10:00 bis 15:00 Uhr geöffnet. Mit Fleisch aus der Umgebung, Fisch aus den heimischen Seen und Wild aus der Region zaubert der Gasthof gutbürgerliche Schmankerl und internationale Köstlichkeiten in nur 1,2 Kilometer von der Nocksteinarena entfernt.

Familie Schmiedbauer

Schwaighofenstraße 20

5301 Eugendorf

Österreich

[T] +43 6221 7733

[E] hotel@schwaighofwirt.at

[W] http://www.schwaighofwirt.at/gasthof/

Abbildung 6: Berggasthof Schaighofwirt

3 Hauptversorger in Koppl

Für diejenigen die vor und nach der Veranstaltung erst an-/abreisen gibt es in und um Koppl einige Hauptversorger. Wer sich selbst verpflegen möchte, kann sich in Koppl bei Folgenden Einkaufsmöglichkeiten versorgen. Die einzelnen in Abbildung 7 dargestellten Buchstaben sind die unten weiter erläuterten Standorte der Versorgungseinrichtungen.

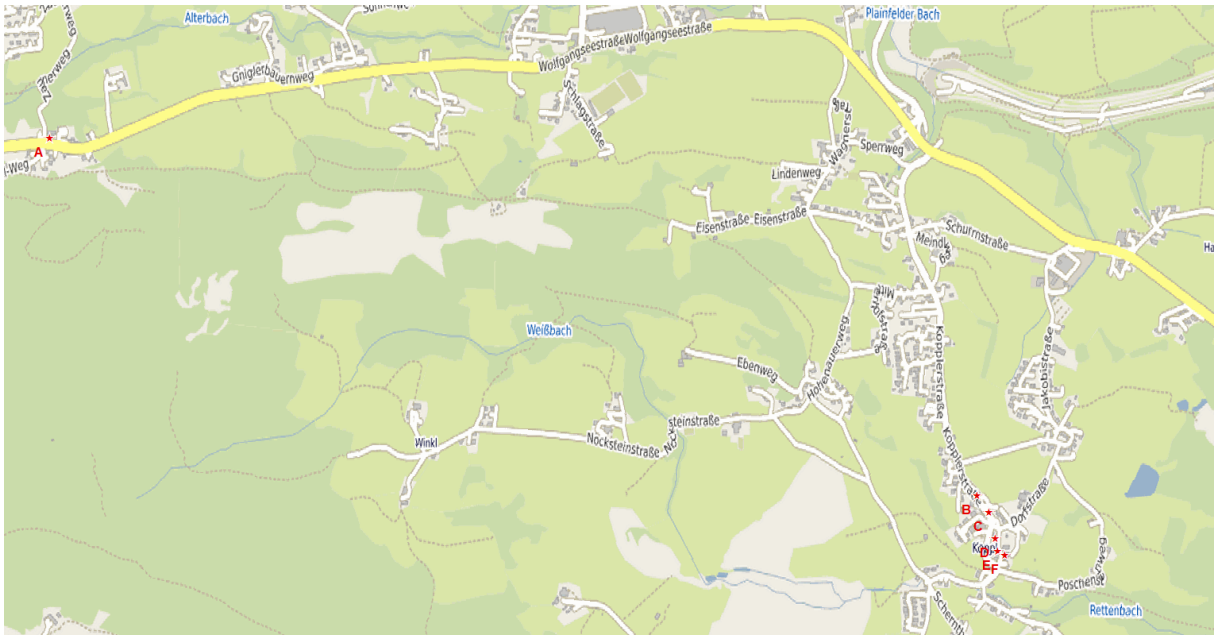

Abbildung 7: Hauptversorger der Umgebung

3.1 TANKSTELLE UND KAUFHAUS LANG (A)

Von Salzburg nach Koppl fahrend befindet sich im Ortsteil Guggenthal auf der linken Seite der Wolfgangsee Bundesstraße eine Tankstelle mit einem Verkaufsraum hinter der Tankstelle (Abbildung 8). Sowohl bei der Tankstelle als auch im Einkaufsladen wird ausschließlich Bargeld akzeptiert (Keine Kreditkarte oder Bankomatkarte!).

Wolfgangsee Str. 35

5023 Koppl, Österreich

[T] +43 662 640382

[F] Facebook

Abbildung 8: Tankstelle und Kaufhaus Lang

3.2 RAIFFEISENBANK HOF- KOPPL-EBENAU, FILIALE KOPPL (B)

Zur Versorgung mit Bargeld steht die RAIKA Koppl mit einem Geldautomaten zur Verfügung (Abbildung 9).

Koppler Straße 59

5321 Koppl, Österreich

[T] +43 6221738510

[Webseite]

Abbildung 9: RAIKA Koppl

3.3 Bäcker (C)

Etwa 1,4 km in Richtung Ortszentrum befindet sich ein Bäcker auf der linken Seite (Abbildung 10).

Bäckerei Cafe Hofa Bäck

Kopplerstraße 63

5321 Koppl, Österreich

[T] +43 6221 8699

[W] Webseite

Öffnungszeiten:

Montag bis Freitag 06:30 bis 10:30

Samstag 06:30 bis 12:00

Abbildung 10: Bäcker in Koppl

3.4 ARZT (D)

Für sportliche Unfälle beim Rennen sind die vor Ort befindlichen Sanitäter vom Roten Kreuz zuständig. Sollten im Vorhinein oder im Anschluss an die Veranstaltung Verletzungen auftreten, so befinden sich in Koppl die nächste zuständige Arztpraxis (Abbildung 11).

Dr. Birgit Keuschnigg-Straßl

Dorfstraße 5

5321 Koppl, Österreich

[T] +43 6221 7295

[W] www.dr-keuschnigg.at

Öffnungszeiten

Mo, Di, Do, Fr: 7:30 - 11:30

Mo, Mi: 16:30 - 18:30

Abbildung 11: Arzt in Koppl

3.5 Fleischhauerei, Metzger (E)

Gegenüber der Dorfkirche befindet sich die Fleischhauerei Fuchs (Abbildung 12). Hier erhalten Sie frische Ware von Landwirten aus der regionalen Umgebung.

Johann Fuchs

Dorfstraße 3

5321 Koppl, Österreich

[T] +43 6221 7202

[W] Webseite

Öffnungszeiten

Montag bis Freitag 7:45 – 12:00 und 14:30 – 18:00

Samstag 7:45 – 12:00

Mittwochnachmittags ist geschlossen!

Abbildung 12: Metzger in Koppl

3.6 Kleiner Einkaufsladen (F)

Diagonal gegenüber vom Fleischer/Metzger befindet sich der kleine Gemischtwarenladen von Eva Pichler (Abbildung 13). Eine Bezahlung ist ausschließlich in Bar möglich (keine Kreditkarte oder Bankomatkarte!).

Eva Pichler

Dorfstraße 4

5321 Koppl, Österreich

[T] +43 6221 7209

Öffnungszeiten

Mo, Di, Do, Fr 07:00 bis 12:30 und 14:30 bis 18:00 Uhr

Mittwoch 07:00 bis 12:30 Uhr

Samstag 07:00 bis 12:00 Uhr

Abbildung 13: Kleiner Einkaufsladen in Koppl

4 HAUPTVERSORGER IN DER UMGEBUNG

4.1 AUTOREPARATUR

Sollten Sie Schwierigkeiten mit der Funktionsfähigkeit ihres Autos haben, kann Ihnen das Autohaus Lindner, Hofer & Söhne Karosseriefachbetrieb GmbH, Schmeisser Martin GmbH Karosseriefachbetrieb. Beachten Sie bitte die Öffnungszeiten auf der jeweiligen Webseite. Matthias Mödlhammer KG ist direkt bei der Nocksteinarena angesiedelt und kann in dringenden Fällen ebenfalls aushelfen.

Matthias Mödlhammer KG (direkt beim Ziel)

Matthias Mödlhammer

Schlagstraße 20a

5321 Koppl, Austria

[T] +43 676 3614780

[E] moedlhammer@utanet.at

[W] https://www.kfz-moedlhammer.at/

Schmeisser Martin GmbH Karosseriefachbetrieb

Markus Schmeisser

Wolfgangseestr 101

5321 Koppl, Austria

[T] +43 664 3266301

[W] https://www.karosserie-schmeisser.at/

Hofer & Söhne Karosseriefachbetrieb GmbH

Familie Hofer

Wolfgangseestraße 153

5321 Koppl, Austria

[T] +43 6229 2560

[E] p.hofer@hofer-karosserie.at

[W] www.hofer-karosserie.at

Autohaus Lindner

Enzersbergstraße 7

5322 Hof bei Salzburg, Austria

[T] +43 6229 2719 0

[E] office@lindner.at

[W] https://hof.lindner.at/

4.2 EINKAUFSLÄDEN

Weitere Verpflegungsmöglichkeiten befinden sich im 6 km in Richtung Osten befindlichen Ort Hof. Hier befinden sich ein Lagerhaus (G), ADEG (H), Hofer (I), Billa (M), and DM (L)(Abbildung 14).

Abbildung 14: Einkaufsmöglichkeiten in Hof

4.2.1 LAGERHAUS (G)

Gewerbestraße 3

5322 Hof

[E] hof@lgh.rvs.at

[T] +43 6229 36600

Öffnungszeiten: Mo. - Fr.: 8:00 - 18:00 Uhr; Sa.: 8:00 - 16:00 Uhr

Tankstelle: Mo. - So.: 24h geöffnet

Waschstrasse: Mo. - Fr.: 8:00 - 18:00 Uhr, Sa.: 8:00 - 16:00 Uhr

SB Lanzenwäsche & Sauger: Mo. - So.: 6:00 - 22:00 Uhr

4.2.2 ADEG (H)

Enzersbergstrasse 1

5322 Hof B. Salzburg

Salzburg

Öffnungszeiten: Mo-Fr 7:30 – 19:30, Sa 7:30 – 18:00

4.2.3 HOFER (I)

Sportplatzstraße 2

5322 Hof bei Salzburg

Österreich

Öffnungszeiten: Mo-Fr 7:40 – 20:00, Sa 7:40 – 18:00

4.2.4 Apotheke (J)

Siehe unten.

4.2.5 Raiffeisen Bank (K)

Siehe unten.

4.2.6 DM und Sparkasse Bank (L)

Wolfgangsee Str. 30
5322 Hof bei Salzburg
[T] +43622936704
Öffnungszeiten: Mo-Fr 08:00 - 19:00 Uhr, Sa 08:00 - 17:00 Uhr

Sparkasse siehe unten.

4.2.7 Billa (M)

Wolfgangseestraße 33
5322 Hof bei Salzburg
Österreich
Öffnungszeiten: Mo-Fr 7:15 - 19:30, Sa 7:15 - 18:00

4.3 RADLÄDEN

Sollte beim Einfahren oder schon im Voraus etwas am Rad kaputtgehen, so finden sie qualitativ hochwertige Ware beim etwas weiter entfernteren Radsport Angerer in Fuschl am See sowie Berni's Bike Shop in Hof bei Salzburg (Abbildung 14, N).

Bernhard Eisl GmbH (N)

Bernhard Eisl

Thannstraße 2/2

5322 Hof bei Salzburg, Austria

[T] +43 699 14110144

[E] post@bernisbikeshop.com

[W] www.bernisbikeshop.com

Öffnungszeiten

Mo – Fr: 09:00 – 18:00

Sa: 09:00 - 13:00

Radsport Angerer

Thomas Angerer

Oberdorfstraße 20

5330 Fuschl am See, Austria

[T] +43 6226826340

[W] www.rad-angerer.at

[E] office@rad-angerer.at

Öffnungszeiten

Mo, Mi, Fr: 9:30 - 12:00 and 14:00 - 18:00 hrs

Sat: 9:30 - 12:00

4.4 Weitere Radläden in der Nähe

Gran Tourismo Bike GmbH

Bayerhamerstrasse 20

5020 Salzburg, Austria

[T] +43 660 8390600 oder +43 660 2301074

[E] office@gt2.at

[W] www.gt2.at

Öffnungszeiten

Montag bis Mittwoch und Sonntag nach Terminvereinbarung

Donnerstag 10:00-19:00

Freitag 09:00-19:00

Samstag 09:00-13:00

Terminvereinbarung über Telefon

Alpen-bike.com GmbH

Steinerbachstraße 20a, 5310 Mondsee

[T] +43 6232 36511

[E] office@alpen-bike.com

[W] hsttps://www.alpen-bike.com

Öffnungszeiten

Mo-Fr, 09:00 - 17:00 Uhr

4.5 Haus der Gesundheit (Apotheke, Ärzte)

Bei geringen Problemen steht in Hof eine Apotheke zur weiteren Versorgung zur Verfügung (Abbildung 15).

Wolfgangsee Str. 18

5322 Hof bei Salzburg, Österreich

[T] +43 6229 39100

[E] apotheke@beindl.com

[W] http://www.beindl.com/apotheke.html

Bei schwerwiegenderen Problemen stehen vor Ort auch Ärzte zur Verfügung.

W] http://www.beindl.com/haus-der-gesundheit/die-aerzte/

Abbildung 15: Apotheke und Ärztezentrum in Hof

5 Banken in Hof

Neben der RAIKA in Koppl, gibt e seine weitere Raiffeisen Bank in Hof. Zusätzlich stehen die Salzburger Sparkasse Bank AG und die BAWAGF PSK in der gleichen Straße – nur wenige Meter voneinander entfernt - zur Verfügung (Abbildung 14, Abbildung 16).

Wolfgangsee Str. 26

5322 Hof bei Salzburg, Österreich

[T] +43 6229 2240

[Webseite]

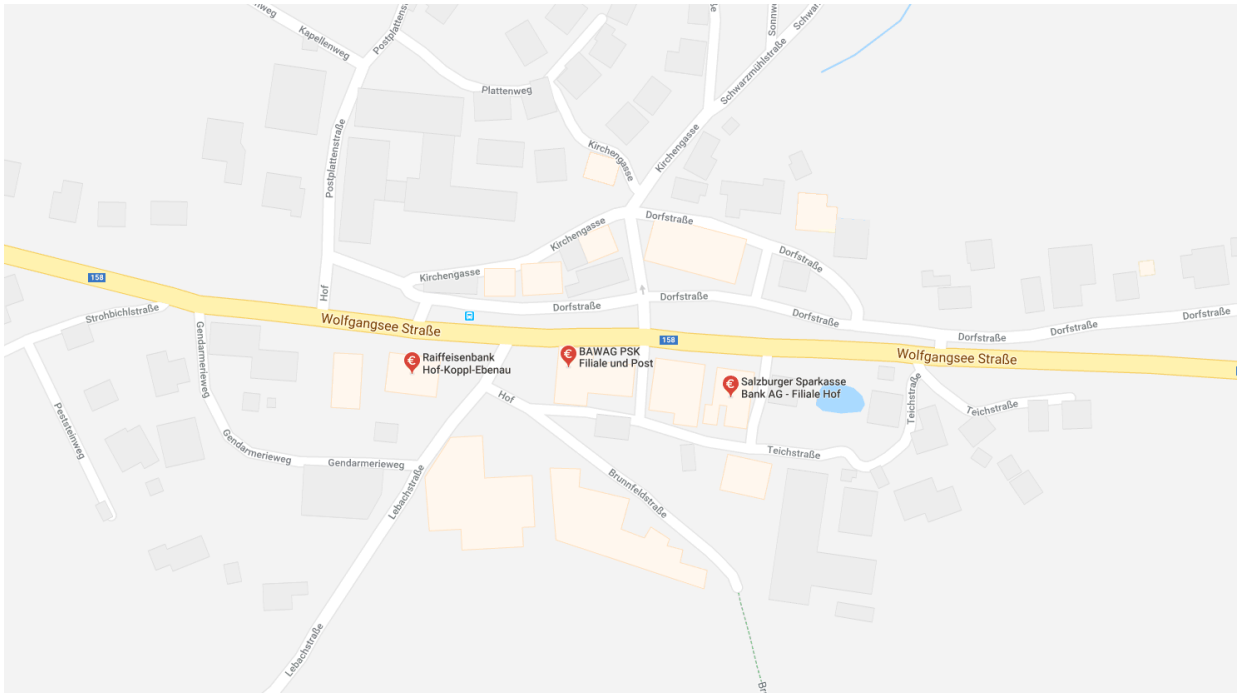

Abbildung 16: Banken und Geldautomaten in Hof

6 LANDESKRANKENHAUS, UNFALLKRANKENHAUS

Sollten die Verletzungen größeren Ausmaßes sein, bieten das Landeskrankenhaus und das Unfallkrankenhaus mit der Ambulanz Hilfe (Abbildung 17).

Salzburger Landeskrankenhaus (SALK, linke Kreissignatur)

Müllner Hauptstraße 48

5020 Salzburg, Österreich

[T] +43 57255 55090

[E] unfallchirurgie@salk.at

[W] http://www.salk.at/870.html

Unfallkrankenhaus Salzburg (UKH, rechte Kreissignatur)

Doktor-Franz-Rehrl-Platz 5

5010 Salzburg, Österreich

[T] +43 59 3934 4000

[E] USV2@auva.at

[Webseite Notfallaufnahme]

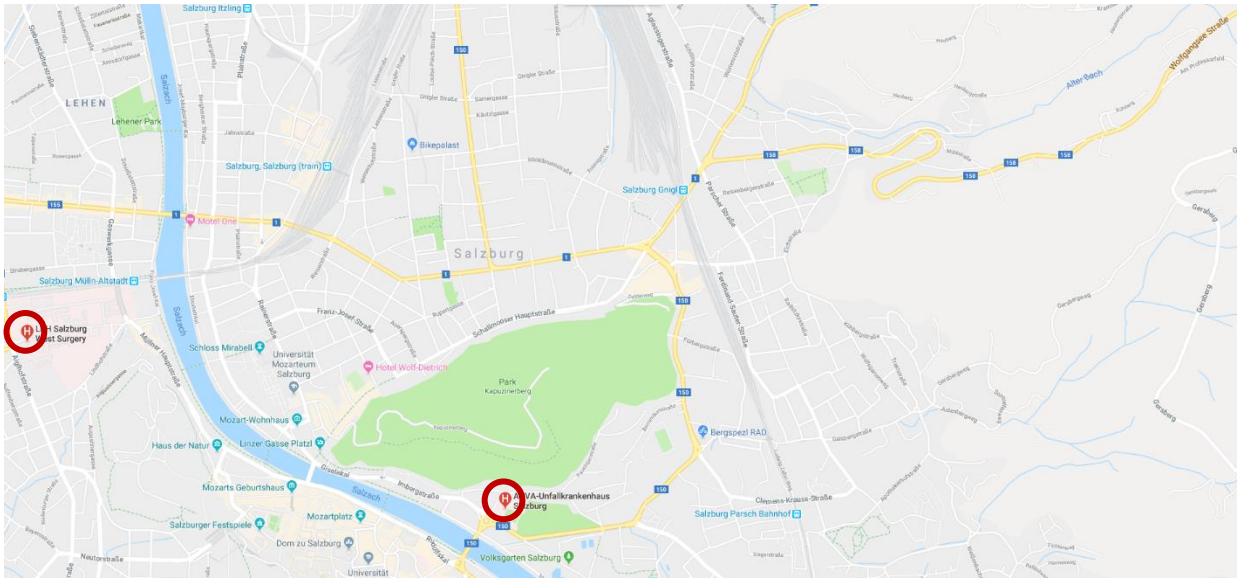

Abbildung 17: Krankenhäuser in Salzburg

7 Sponsoren

All der persönliche Einsatz von Vorstand und Mitgliedern sowie der Ehrgeiz von unseren zahlreichen ehrenamtlichen Helfern und Helferinnen würde nicht zum selben Ergebnis führen, ohne die Unterstützung unserer vielfältigen lokalen Sponsoren! Ohne ihre materielle oder finanzielle Unterstützung wäre die Ausrichtung eines für alle zufriedenstellende Nockstein Trophy nicht zu realisieren! Daher möchten wir uns an dieser Stelle herzlichst bei unseren Sponsoren für die Zuwendung und das entgegengebrachte Vertrauen bedanken und hoffen weiterhin auf eine exzellente sowie partnerschaftliche Zusammenarbeit!

Raiffeisenbank Fuschlsee West
WIRTSCHAFTSTREUHÄNDER wirtschaftsprüfer_steuerberater mag rupert KARL www.stb-karl.at 5301 Koppl bei Salzburg Kepplerstrasse 50
skinfit®
SPORT union
SALZBURG RING SINCE 1969
Transporte Größlinger www.groesslinger.at 0664 4313073
VERSICHERUNGSPARTNER
Wernik
Itzlingers brot entdecken!
REKORD www.rekord-fenster.com
RESTAURANT & CANYONING HOTEL OBERMAYR
Raiffeisenbank Fuschlsee West
DI ANSELMI ZIVILTECHNIKER GmbH
Staatlich befugter und beeideter Ingenieurkonsulent für Kulturtechnik und Wasserwirtschaft
Erlmoser Landschafts- und Freiraumplanung
PERRO
PRALINEN & TORTEN Era
BERNIS BIKESHOP
SALZBURG RING SINCE 1969
Raiffeisenbank Fuschlsee West
SK Ich bau drauf!